



## ส่วนประกอบของชุดกิจกรรม



กลุ่มสาระการเรียนรู้ภาษาต่างประเทศ

ชั้นมัธยมศึกษาปีที่ 3

ชุดที่ 4 เรื่อง **Attractive Places**

ชุดกิจกรรมการเรียนรู้การอ่านจับใจความภาษาอังกฤษ ชั้นมัธยมศึกษาปีที่ 3 ชุดที่ 4  
เรื่อง **Attractive Places** มีส่วนประกอบ ดังนี้

1. **คู่มือครู** ประกอบด้วย
  - 1.1 คำชี้แจงสำหรับครู
  - 1.2 บทบาทครู
  - 1.3 สิ่งที่ครูต้องเตรียม
2. **คู่มือนักเรียน** ประกอบด้วย
  - 2.1 บทบาทนักเรียน
  - 2.2 เนื้อหาที่จะเรียน
3. **สื่อการเรียนรู้และอุปกรณ์การเรียนรู้** ประกอบด้วย
  - 3.1 แบบทดสอบก่อนเรียน
  - 3.2 บัตรคำชี้แจง
  - 3.3 บัตรเนื้อหา
  - 3.4 บัตรกิจกรรม
  - 3.5 บัตรเฉลยกิจกรรม
  - 3.6 แบบทดสอบหลังเรียน



## คำชี้แจง



เพื่อให้การศึกษาชุดกิจกรรมการเรียนรู้การอ่านจับใจความภาษาอังกฤษ กลุ่มสาระการเรียนรู้ภาษาต่างประเทศ (ภาษาอังกฤษ) ชั้นมัธยมศึกษาปีที่ 3 โดยใช้รูปแบบการเรียนรู้แบบร่วมมือ ชุดที่ 4 เรื่อง Attractive Places นักเรียนควรปฏิบัติ ดังนี้

1. ทำ Pre - test เพื่อตรวจสอบความรู้เดิมของนักเรียนก่อนที่จะศึกษาชุดกิจกรรมการเรียนรู้การอ่านจับใจความภาษาอังกฤษ
2. ศึกษาจุดประสงค์การเรียนรู้และเนื้อหาตามลำดับขั้นตอนให้เข้าใจ
3. ศึกษาบัตรกิจกรรมการอ่านจับใจความสำคัญแต่ละเรื่องตามลำดับให้ต่อเนื่องกัน หากมีข้อสงสัยหรือพบปัญหาให้ขอคำแนะนำหรือสอบถามจากครูผู้สอนเมื่อศึกษาเนื้อหาแล้วให้ทำ Practice เพื่อทบทวนความรู้
4. เมื่อศึกษาเนื้อหาและปฏิบัติตามกิจกรรมครบทุกกิจกรรมแล้วให้ทำ Post - test และตรวจคำตอบกับ Answer Keys
5. นักเรียนต้องซื่อสัตย์ต่อตนเองไม่ดู Answer Keys ก่อนตอบคำถาม
6. เมื่อทำผิดควรย้อนกลับไปศึกษาเนื้อหาใหม่อีกครั้ง

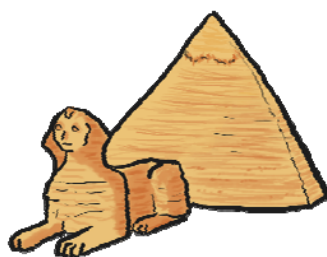



## คู่มือครู

คำชี้แจงสำหรับครูผู้สอนชุดกิจกรรมการเรียนรู้การอ่านจับใจความภาษาอังกฤษ กลุ่มสาระการเรียนรู้ภาษาต่างประเทศ (ภาษาอังกฤษ) ชั้นมัธยมศึกษาปีที่ 3 โดยใช้รูปแบบการเรียนรู้แบบร่วมมือ ชุดที่ 4 เรื่อง Attractive Places

ชุดกิจกรรมการเรียนรู้การอ่านจับใจความภาษาอังกฤษ กลุ่มสาระการเรียนรู้ภาษาต่างประเทศ (ภาษาอังกฤษ) ชั้นมัธยมศึกษาปีที่ 3 โดยใช้รูปแบบการเรียนรู้แบบร่วมมือ ชุดที่ 4 เรื่อง Attractive Places ได้แบ่งขั้นตอนการดำเนินกิจกรรมดังนี้

**ขั้นที่ 1** การทดสอบก่อนใช้ชุดกิจกรรมการเรียนรู้การอ่านจับใจความภาษาอังกฤษ โดยทำแบบทดสอบก่อนเรียน วัดผลการเรียนรู้ซึ่งเป็นแบบปรนัย จำนวนชุดละ 10 ข้อ

**ขั้นที่ 2** การให้ความรู้กับนักเรียน เป็นขั้นที่ครูจัดกิจกรรมการเรียนรู้ให้นักเรียนมีความเข้าใจในเนื้อหาในชุดกิจกรรมการเรียนรู้การอ่านจับใจความภาษาอังกฤษ

**ขั้นที่ 3** นำชุดกิจกรรมการเรียนรู้การอ่านจับใจความภาษาอังกฤษมาใช้ในการสร้างความเข้าใจในเนื้อหาแต่ละชุด

**ขั้นที่ 4** การให้นักเรียนได้ฝึกฝน เป็นการให้นักเรียนได้ทำชุดกิจกรรมการเรียนรู้ในแต่ละชุด

**ขั้นที่ 5** การทดสอบหลังเรียนแต่ละเล่ม เป็นการวัดผลสัมฤทธิ์ทางการเรียนรู้ของนักเรียนในแต่ละชุด





## คำชี้แจงสำหรับครู



ศึกษาขั้นตอนในการใช้ชุดกิจกรรมการเรียนรู้ให้เข้าใจ และปฏิบัติตามขั้นตอนอย่างเคร่งครัด

1. ครูนำเข้าสู่บทเรียนและแจ้งจุดประสงค์ในการเรียน
2. แบ่งนักเรียนเป็นกลุ่ม กลุ่มละ 5 – 6 โดยคณะนักเรียนเก่ง ปานกลาง อ่อน ให้อยู่ในกลุ่มเดียวกัน เพื่อให้นักเรียนเก่งได้ช่วยสอนนักเรียนที่เรียนอ่อน
3. ให้นักเรียนเลือกประธานกลุ่ม เลขานุการกลุ่ม ผู้สอนแนะนำบทบาทหน้าที่ของสมาชิก
4. อธิบายวิธีการใช้ชุดกิจกรรมการเรียนรู้การอ่านจับใจความสำคัญ ภาษาอังกฤษ กลุ่มสาระการเรียนรู้ภาษาต่างประเทศ (ภาษาอังกฤษ) ชั้นมัธยมศึกษาปีที่ 3 โดยใช้รูปแบบการเรียนรู้แบบร่วมมือ
5. อธิบายให้นักเรียนเข้าใจเกี่ยวกับบทบาทของนักเรียน และให้นักเรียนที่ไม่เข้าใจ ได้ซักถามเกี่ยวกับวิธีการเรียน ขั้นตอนการใช้ชุดกิจกรรมการเรียนรู้หรือบทบาทของนักเรียนเอง ตลอดจนข้อข้องใจอื่นๆ
7. ก่อนเรียนชุดกิจกรรมการเรียนรู้แต่ละชุด ต้องให้นักเรียนทำแบบทดสอบก่อนเรียน
8. ชื่อนำเข้าสู่บทเรียนให้เป็นหน้าที่ของครูเป็นผู้นำเข้าสู่บทเรียนโดยให้นักเรียนมีส่วนร่วมในการทำกิจกรรม
9. เมื่อนักเรียนเข้านั่งประจำกลุ่มของตนเองแล้ว ตัวแทนกลุ่มจะรับชุดกิจกรรมกลุ่มละ 1 ชุด
10. ให้นักเรียนปฏิบัติกิจกรรมในเวลาที่กำหนดอย่างเคร่งครัด
11. นักเรียนช่วยกันสรุปสิ่งที่ได้เรียนมา โดยครูเป็นเพียงที่ปรึกษา คอยแนะนำเมื่อนักเรียนมีปัญหาขอความช่วยเหลือเท่านั้น
12. นักเรียนทำแบบทดสอบหลังเรียน โดยใช้เวลาไม่เกิน 10 นาที และต้องตรวจกระดาษคำตอบทันที เพื่อที่นักเรียนจะได้ทราบคะแนนของตนและคะแนนเฉลี่ยของกลุ่ม
13. ถ้านักเรียนไม่ผ่านเกณฑ์ที่ระบุไว้ ครูควรหาเวลาให้นักเรียนกลับไปศึกษากิจกรรมนั้น ๆ ใหม่ แล้วทำแบบทดสอบหลังเรียนให้ผ่านเกณฑ์ที่กำหนดไว้



## บทบาทของครู



สิ่งที่ครูควรปฏิบัติก่อน – หลัง และขณะที่ใช้ชุดกิจกรรม มีดังนี้

1. ครูต้องศึกษาวิธีใช้ชุดกิจกรรมการเรียนรู้ แผนการจัดการเรียนรู้ ตลอดจนวิธีการเรียนรู้แบบร่วมมือ การวัดและประเมินผลให้เข้าใจ
2. ครูต้องค้นคว้า และอ่านเนื้อหาที่เกี่ยวข้องเพิ่มเติม
3. ครูต้องเตรียมการสอนล่วงหน้า เตรียมสถานที่ สื่อการสอนต่างๆ ตลอดจนวัสดุอุปกรณ์อื่น ๆ ที่ไม่ได้จัดไว้ในชุดกิจกรรมให้พร้อมก่อนที่จะใช้
4. ครูต้องดูแลตรวจสอบสื่อและอุปกรณ์ต่างๆ ที่มีอยู่ในชุดกิจกรรมให้เรียบร้อยก่อน และหลังการใช้ทุกครั้ง
5. ครูต้องให้นักเรียนทำแบบทดสอบก่อนเรียนทุกครั้ง
6. ครูให้นักเรียนแต่ละกลุ่มเลือกหัวหน้ากลุ่ม กลุ่มละ 1 คน และเลขานุการกลุ่ม กลุ่มละ 1 คน
7. ขณะที่นักเรียนใช้ชุดกิจกรรมการเรียนรู้ ครูคอยดูแลชี้แนะ และให้คำปรึกษา สังเกตพฤติกรรมการทำงานรายบุคคล และการทำงานกลุ่ม เพื่อเสนอแนะและปรับปรุงการทำงานให้ดีขึ้น
8. การสรุปบทเรียนควรเป็นกิจกรรมร่วมกันของนักเรียนทุกกลุ่ม หลังการเรียน และสรุปบทเรียนแล้ว ให้นักเรียนทำแบบทดสอบหลังเรียน
9. ครูผู้สอนเก็บคะแนนจากการทำบัตรกิจกรรม การทดสอบก่อนเรียนและหลังเรียนของชุดกิจกรรมการเรียนรู้แต่ละชุด ตรวจสอบผลงานนักเรียนและประเมินผล





## ชุดที่ 4



### บทบาทนักเรียน

ครูต้องชี้แจงให้นักเรียนทราบถึงบทบาทของนักเรียน ดังนี้

1. หัวหน้ากลุ่ม มีหน้าที่ ดังนี้

1.1 เป็นผู้นำในการปฏิบัติกิจกรรมกลุ่ม โดยทำหน้าที่อ่านใบกิจกรรมเพื่อให้ทุกคนทำตามคำชี้แจงในการปฏิบัติกิจกรรม ให้เป็นไปตามขั้นตอน

1.2 ควบคุมดูแลการทำงาน หรือการปฏิบัติกิจกรรมภายในกลุ่มให้เป็นระเบียบเรียบร้อย ไม่ส่งเสียงดังรบกวนกลุ่มอื่น

1.3 ตรวจเช็คการจัดอุปกรณ์ให้เรียบร้อยหลังเสร็จกิจกรรมการเรียนรู้แล้ว

1.4 เป็นผู้ประสานงานกับครูเมื่อมีปัญหาภายในกลุ่ม

1.5 เป็นผู้อ่านแนวคำตอบบัตรกิจกรรมแต่ละกิจกรรมให้เพื่อนฟังเพื่อตรวจคำตอบ

2. เลขานุการ มีหน้าที่ ดังนี้

2.1 เป็นผู้แจกบัตรกิจกรรมและรวบรวมส่งครูเมื่อสมาชิกทุกคนทำเสร็จเรียบร้อยแล้ว

3. สมาชิกกลุ่ม มีหน้าที่ ดังนี้

3.1 ปฏิบัติกิจกรรมด้วยความตั้งใจและให้ทันตามกำหนดโดยไม่ชวนเพื่อนคุยหรือเล่น

3.2 ศึกษาบัตรเนื้อหา บัตรกิจกรรม และปรึกษาหารือกันภายในกลุ่ม

3.3 ร่วมอภิปรายและสรุปผลจากการปฏิบัติกิจกรรม

3.4 ช่วยเก็บวัสดุอุปกรณ์ สื่อการสอนต่าง ๆ ของกลุ่มตนเองใส่ซองให้เรียบร้อย นอกจากบัตรกิจกรรมที่ต้องส่งให้ครูตรวจให้รวบรวมส่งครู







## ชุดที่ 4

### มาตรฐานการเรียนรู้

#### สาระที่ 1 ภาษาเพื่อการสื่อสาร

มาตรฐาน ต 1.1 เข้าใจและตีความเรื่องที่ฟังและอ่านจากสื่อประเภทต่างๆ และแสดงความคิดเห็นอย่างมีเหตุผล

ตัวชี้วัด

ม.3/1 ปฏิบัติตามคำขอร้อง คำแนะนำ คำชี้แจง และคำอธิบายที่ฟังและอ่าน ม.3/2 อ่านออกเสียงข้อความ ข่าว โฆษณา และบทร้อยกรองสั้น ๆ ถูกต้องตามหลักการอ่าน

ม.3/4 เลือก/ระบุหัวข้อเรื่อง ใจความสำคัญ รายละเอียดสนับสนุน และแสดงความคิดเห็นเกี่ยวกับเรื่องที่ฟังและอ่านจากสื่อประเภทต่างๆ พร้อมทั้งให้เหตุผลและยกตัวอย่างประกอบ

### จุดประสงค์การเรียนรู้

#### ด้านความรู้ ความเข้าใจ

1. บอกความหมายของคำศัพท์ที่กำหนดให้ได้ถูกต้อง
2. ตอบคำถามจากเรื่องที่อ่านได้ถูกต้อง
3. บอกใจความสำคัญของเรื่อง (Main Idea) ที่อ่านได้

#### ด้านทักษะกระบวนการ

1. มีทักษะกระบวนการคิดวิเคราะห์
2. มีทักษะกระบวนการทำงานอย่างเป็นระบบ

#### ด้านคุณลักษณะอันพึงประสงค์

1. มีวินัย
2. ใฝ่เรียนรู้
3. ทำงานร่วมกับผู้อื่น



## Pre-test

กลุ่มสาระการเรียนรู้ภาษาต่างประเทศ

ชั้นมัธยมศึกษาปีที่ 3

เรื่อง The Attractive Places

จำนวน 10 ข้อ 10 คะแนน

**Directions :** Choose the correct answer.

1. Who live in The Buckingham Palace?
  - a. the queen of England
  - b. the queen of Denmark
  - c. the king of England
  - d. the king of Denmark
2. How do you know is the queen Elizabeth II is at home?
  - a. You can see her guard.
  - b. You can see her flag.
  - c. You can't see her flag.
  - d. You can't see her guard.
3. How many rooms are there in Buckingham Palace?
  - a. 450 rooms
  - b. 188 rooms
  - c. 52 rooms
  - d. 775 rooms
4. What does the queen Elizabeth II do in summer?
  - a. She watches the Changing of the Guard.
  - b. She goes to church.
  - c. She invites people to her garden parties
  - d. She travels around the world.





## ชุดที่ 4

5. Who can use the Golden Gate Bridge?
  - a. president
  - b. American
  - c. worker
  - d. everyone
6. Where is the Golden Gate Bridge?
  - a. San Francisco
  - b. New York
  - c. Texas
  - d. Chicago
7. How long is the Golden Gate Bridge?
  - a. 2.5 miles
  - b. 3.3 miles
  - c. 1.7 miles
  - d. 1.9 miles
8. What is the most popular beach in Phuket?
  - a. Surin beach
  - b. Patong beach
  - c. Kalim beach
  - d. Nai Harn beach
9. The beach became popular with western tourists, especially \_\_\_\_\_, in the late 1980s.
  - a. Canadians
  - b. Europeans
  - c. Chineses
  - d. Japaneses
10. Wat Chalong is located almost 10 kilometers \_\_\_\_\_ of Phuket town
  - a. North
  - b. East
  - c. South
  - d. West



## The Golden Gate Bridge

### บัตรเนื้อหาที่ 1



The Golden Gate Bridge is a **symbol** for San Francisco. The bridge is orange colour, not gold. But it crosses a **narrow** bit of water between the San Francisco **Bay** and the Pacific Ocean, which is called the Golden Gate. It is nearly three kilometres long and for many years it was the longest **suspension** bridge in the world.

**Construction** began in 1933 during **the Great Depression** and ended in 1937. At that time, there was **terrible unemployment** in the United States and **President** Roosevelt wanted to create more job. It took 25 million hours to build, so it gave jobs to thousands of workers. It cost \$27 million. The main designer was Joseph Strauss.







## ชุดที่ 4

The towers of a **suspension** bridge usually stand near the **shore**. But they had to build one tower of the Golden Gate Bridge in the sea. The builders had to work underwater when they were making the base for the tower.



San Francisco is on a **fault line**, so there is always a possibility of **earthquakes**. And the winds from the Pacific Ocean can be very strong. Because of this the **engineers** used more than a million **tonnes** of concrete to build the supports.

Drivers have to pay to use the Golden Gate Bridge. It is free for bicycles and people on foot, but it take a long time to walk across! Including the **approaches**, the bridge is 1.7 miles (or 2.737 kilometers) long.



The Golden Gate Bridge is the most **photographed** bridge in the world. You can also see it in a lot of TV programmes and films.





## Vocabulary



### คำศัพท์

approach (n.)  
base (n.)  
bay (n.)  
construction (n.)  
earthquake (n.)  
engineer (n.)  
fault line (n.)  
narrow (adj.)  
photograph (v.)  
president (n.)  
shore (n.)  
suspension (n.)  
symbol (n.)  
terrible (adj.)  
the Great Depression (n.)  
tonne (n.)  
tower (n.)  
unemployment (n.)

### ความหมาย

การเข้าใกล้  
ฐาน  
อ่าว  
การก่อสร้าง  
แผ่นดินไหว  
วิศวกร  
แนวรอยเลื่อน  
แคบ  
บันทึกภาพ  
ประธานาธิบดี  
ชายฝั่ง  
การหยุดชั่วคราว  
สัญลักษณ์  
ซึ่งแย่มาก  
ภาวะเศรษฐกิจตกต่ำ  
หน่วยชั่งน้ำหนักเป็นตัน  
ตึกสูง, ป้อมปราการ, หอคอย  
การว่างงาน



## Activity Card 1

**Directions :** Read the text again and listen. Circle T (true), F(false).

- |  |   |   |
|--|---|---|
| 1. It's called the Golden Gate Bridge because of its colour. | T | F |
| 2. It is the longest suspension bridge in the world.         | T | F |
| 3. Roosevelt designed the Bridge.                            | T | F |
| 4. The Bridge is 1.7 miles long.                             | T | F |
| 5. Drivers have to pay to use the Bridge.                    | T | F |
| 6. Its costs to cross the Bridge on foot.                    | T | F |
| 7. The Bridge is the most photographed bridge in the world.  | T | F |
| 8. Everyone can use the Bridge.                              | T | F |
| 9. You can't see the Bridge in the cinema.                   | T | F |
| 10. The Golden Gate Bridge is located in New York.           | T | F |





## Activity Card 2

**Directions :** Find these words in the text and match them with the definitions.



1. unemployment ☐
2. tower ☐
3. concrete ☐
4. fault line ☐
5. earthquake ☐

- a) a weak line in the earth's surface
- b) cement
- c) situation when a lot of people can't find work
- d) sudden movement of the earth's surface
- e) a tall construction







## Buckingham Palace

บัตรเนื้อหาที่ 2



Buckingham **Palace** is the London home of **the British royal family**. It is in Westminster, in the city centre.

The Palace was built in 1703, but it didn't become the home of the royal family until 1837. People know when the queen is there because they can see her **flag** on top of the Palace. When she's away, the flag isn't there.

The Palace today, queen Elizabeth II does a lot of her work in the Palace. 450 people work there. The Palace has 775 rooms, including 52 royal and **guest** bedrooms and 188 bedrooms for people who work in the Palace.







## ชุดที่ 4



Thousands of people visit the Palace every year. Many tourists watch **the Changing of the Guard**, a **famous ceremony** which happens every day outside the Palace. In the summer, tourists can visit some of the rooms inside the Palace. Also in the summer, the queen invite about



es.







## Vocaburaly

### คำศัพท์

ceremony (n.)

famous (adj.)

flag (n.)

guest (n.)

palace (n.)

the British royal family (n.)

the Changing of the Guard (n.)

### ความหมาย

พิธีการ

มีชื่อเสียง

ธง

แขก

พระราชวัง

ราชวงศ์อังกฤษ

การเปลี่ยนเวรยาม







## Activity Card 3

Directions : Match 1 -5 with a – e.

1.

Many tourists watch

2.

The Palace was built in

3.

They can see her flag

4.

Queen Elizabeth II does

5.

The Palace has

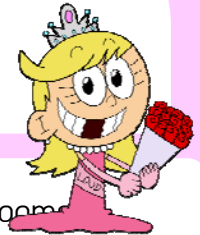
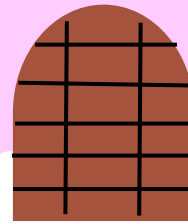

b. a lot of her work

c. The Changing of  
the Guard

d. 1703

e. on top of the Palace



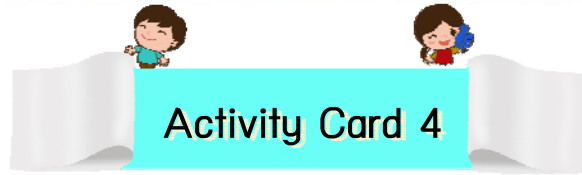

## Activity Card 4

**Directions** : Complete the sentences with the words in the box.

royal   work   queen   ceremony   flag   tourists  
Palace   the Changing of the Guard   guest   parties

Buckingham (1) \_\_\_\_\_ is the London home of the British (2) \_\_\_\_\_ family. It is in Westminster, in the city centre.

The Palace was built in 1703, but it didn't become the home of the royal family until 1837. People know when the (3) \_\_\_\_\_ is there because they can see her (4) \_\_\_\_\_ on top of the Palace. When she's away, the flag isn't there.

The Palace today, queen Elizabeth II does a lot of her work in the Palace. 450 people work there. The Palace has 775 rooms, including 52 royal and (5) \_\_\_\_\_ bedrooms and 188 bedrooms for people who (6) \_\_\_\_\_ in the Palace.

Thousands of people visit the Palace every year. Many (7) \_\_\_\_\_ watch (8) \_\_\_\_\_, a famous (9) \_\_\_\_\_ which happens every day outside the Palace. In the summer, tourists can visit some of the rooms inside the Palace. Also in the summer, the queen invite about 50,000 people to her garden (10) \_\_\_\_\_.





## Phuket Island

บัตรเนื้อหาที่ 3



Phuket Island is Thailand's largest Island. It is 50 km long north to south and 21 km wide and joined to the **mainland** by Sarasin bridge.



## Patong Beach



Patong Beach is a beach on Phuket's west **coast**. It is the main tourist resort in Phuket and contains the centre of Phuket's **nightlife** and cheap shopping on the island. The beach became popular with western tourists, especially Europeans, in the late 1980s. **Numerous** large hotels and chain hotels are located in Patong.

Patong Beach is maybe more famous for its nightlife than the 2-kilometer beach that runs the entire length of Patong. Nightlife is centered on two main areas Bangla Road and Paradise Complex





## PROMPTHEP CAPE VIEWPOINT



Phromthep Cape is the island's most photographed and perhaps best-known location. Every evening, large tour buses, scooters and private cars sweep through Rawai Beach and up the island's southernmost hill in order to watch the sunset at its **peak**. On the top of the hill stands a busy car park where vehicles disgorge crowds of people from every corner of the world. Cameras flash, fingers point and lovers **cuddle** as Phuket's most fabulous free show is re-enacted nightly – the sunset.

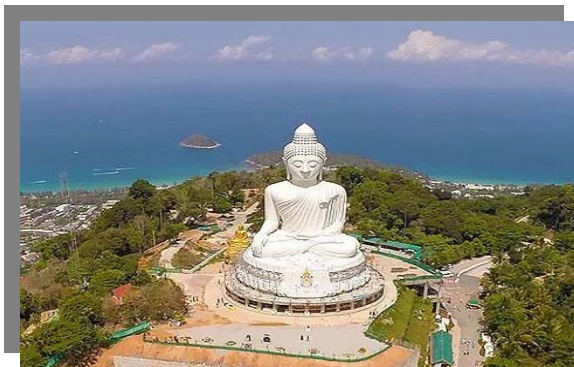

## Big Buddha

This **huge** Buddha is one of the most famous landmarks in all of Phuket, sitting at the top of the **Nakkerd Hills** and standing at forty five meters tall, it is very difficult to miss. From the top of the hill you are able to get a **panoramic view** of the island. When you are at the Buddha you will notice that it is very quiet apart from the sound of dharma music and some little bells. The Buddha is made from white **Burmese marble** and **sparkles elegantly** in the sun.



## ชุดที่ 4

Of the many temples found on Phuket island, Wat Chalong is the largest and most **revered**. The Temple complex was built in its current location in 1837. Some remains of older structures have been found, however it is unknown exactly how old they are. The large grounds of Wat Chalong that is officially named Wat Chaitaram contains a vihar, a mondop, a ubosot, a chedi containing a secret **relic** and a **crematorium**.

Wat Chalong is located almost 10 kilometers South of Phuket town and just east of Kata beach in the South Eastern corner of the island. From any of the beach resorts you can get there by taxi or tuk-tuk. Before you leave, be sure to agree on the price. You can book a round trip tour, in which case the driver will wait for you to bring you back to the hotel.



## Wat Chalong



## Visit the Soi Dog Foundation



You can't change the world  
by helping one dog,  
but you will change the world  
for that one dog.

"The greatness of a nation and  
its moral progress can be judged  
by the way its animals are treated"

Mahatma Gandhi

Soi Dog  
Foundation  
www.soidog.org

For anyone that has been in Thailand for any length of time will notice that there are **stray** dogs and cats roaming the streets everywhere, for any animal lovers **the Soi Dog Foundation** in Phuket is worth visiting, Soi Dog sterilises approximately 12,000 animals a year making the streets and roads safer for everyone. You can **volunteer** your time to look after the animals or just go for a guided tour around the grounds of the foundation, whatever you choose to do it is a little bit different to the normal things tourists find to do in Thailand.





## Vocabulary

### คำศัพท์

Burmese marble (n.)  
 coast (n.)  
 crematorium (n.)  
 cuddle (v.)  
 elegantly (adv.)  
 mainland (n.)  
 Nakkerd Hills (n.)  
 nightlife (n.)  
 huge (adj.)  
 numerous (adj.)  
 panoramic view (n.)  
 peak (n.)  
 relic (n.)  
 revered (adj.)  
 sparkle (v.)  
 stray (v.)  
 the Soi Dog Foundation (n.)  
 volunteer (v.)

### ความหมาย

หินอ่อนพม่า  
 ชายฝั่ง  
 เมรุ  
 กอดด้วยความรักใคร่  
 อย่างงดงาม  
 แผ่นดินใหญ่  
 เขานาคเกิด  
 การเที่ยวกลางคืน  
 ใหญ่โต  
 มากมาย  
 ทิวทัศน์ภาพอันงดงาม  
 จุดสูงสุด  
 พระบรมมาสารีริกธาตุ  
 น่าเคารพนับถือ  
 ส่องแสงแวววาว  
 ร่อนเร่  
 มูลนิธิเพื่อสุนัขในซอย  
 เลือกที่จะทำโดยสมัครใจ





## Activity Card 5

**Directions** : Answer the following questions in short.

1. What is the largest island in Thailand?  
.....
2. What is the most popular beach in Phuket?  
.....
3. What is the Big Buddha made from?  
.....
4. What is the largest and most revered temple in Phuket?  
.....
5. Where should you can go to volunteer the stray dogs and cats?  
.....
6. Which part of Phuket you can see the beautiful sunset?  
.....
7. How many animals are in Soi Dog Foundation?  
.....
8. Can they go to Wat Chalong by Tuk-Tuk?  
.....
9. Where are you able to get a panoramic view of the island?  
.....
10. What is the bridge you can cross to Phuket?  
.....



## Activity Card 6

Directions : Put ✓ at the correct place.

1

The centre of Phuket's nightlife.

\_\_\_ Patong beach

\_\_\_ Wat Chalong

\_\_\_ Big Buddha

2

The place for watch the sunset.

\_\_\_ Wat Chalong

\_\_\_ Promthep cape

\_\_\_ Soi Dog Foundation

3

The place to visit the stray animals.

\_\_\_ Promthep cape

\_\_\_ Soi Dog Foundation

\_\_\_ Big Buddha

4

The Buddha is made from white Burmese marble.

\_\_\_ Big Buddha

\_\_\_ Patong beach

\_\_\_ Promthep cape

5

You can volunteer your time to look after the animals.

\_\_\_ Wat Chalong

\_\_\_ Patong beach

\_\_\_ Soi Dog Foundation



## Post-test

กลุ่มสาระการเรียนรู้ภาษาต่างประเทศ

ชั้นมัธยมศึกษาปีที่ 3

เรื่อง The Attractive Places

จำนวน 10 ข้อ 10 คะแนน

**Directions :** Choose the correct answer.

1. Who can use the Golden Gate Bridge?
 

a. president	b. everyone
c. worker	d. American
  
2. Where is the Golden Gate Bridge?
 

a. Texas	b. New York
c. San Francisco	d. Chicago
  
3. How long is the Golden Gate Bridge?
 

a. 2.5 miles	b. 3.3 miles
c. 1.7 miles	d. 1.9 miles
  
4. What is the most popular beach in Phuket?
 

a. Surin beach	b. Nai Harn beach
c. Kalim beach	d. Patong beach
  
5. The beach became popular with western tourists, especially \_\_\_\_\_, in the late 1980s.
 

a. Canadians	b. Europeans
c. Chineses	d. Japaneses





## ชุดที่ 4

6. Who live in The Buckingham Palace?
  - a. the king of England
  - b. the queen of Denmark
  - c. the queen of England
  - d. the king of Denmark
7. How do you know is the queen Elizabeth II is at home?
  - a. You can see her guard.
  - b. You can't see her guard.
  - c. You can't see her flag.
  - d. You can see her flag.
8. How many rooms are there in Buckingham Palace?
  - a. 450 rooms
  - b. 775 rooms
  - c. 52 rooms
  - d. 188 rooms
9. What does the queen Elizabeth II do in summer?
  - a. She watches the Changing of the Guard.
  - b. She goes to church.
  - c. She invites people to her garden parties
  - d. She travels around the world.
10. Wat Chalong is located almost 10 kilometers \_\_\_\_\_ of Phuket town
  - a. North
  - b. East
  - c. South
  - d. West



## Answer Sheet

กลุ่มสาระการเรียนรู้ภาษาต่างประเทศ ชั้นมัธยมศึกษาปีที่ 3  
ชุดที่ 4 เรื่อง The Attractive Places



Name \_\_\_\_\_ class \_\_\_\_\_ No. \_\_\_\_\_

คำชี้แจง ให้นักเรียนทำเครื่องหมาย (X) ลงในช่องข้อที่ถูกต้องที่สุดเพียงข้อ

แบบทดสอบก่อนเรียน				
ข้อ	a	b	c	d
1.				
2.				
3.				
4.				
5.				
6.				
7.				
8.				
9.				
10.				
คะแนนที่ได้				

แบบทดสอบหลังเรียน				
ข้อ	a	b	c	d
1.				
2.				
3.				
4.				
5.				
6.				
7.				
8.				
9.				
10.				
คะแนนที่ได้				



## ชุดที่ 4

### แบบบันทึกคะแนน ชุดที่ 4 เรื่อง The Attractive Places

Name \_\_\_\_\_ Class \_\_\_\_\_ Number \_\_\_\_\_

แบบทดสอบ	คะแนนเต็ม	คะแนนที่ได้	หมายเหตุ
Pre-test	10		
Post-test	10		
ผลพัฒนาการ			

Activity card	คะแนนเต็ม	คะแนนที่ได้	หมายเหตุ
1	10		
2	10		
3	10		
4	10		
5	10		
6	10		
รวมคะแนน	60		

ลงชื่อ.....ผู้ประเมิน  
วันที่..... เดือน..... พ.ศ.....





ชุดที่ 4

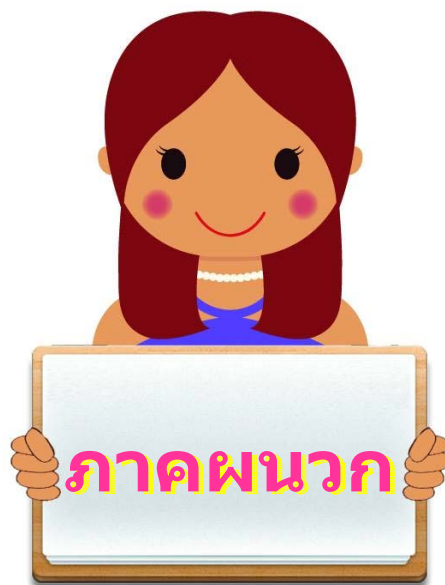



Answer Key : Pre-test  
ชุดที่ The Attractive Places

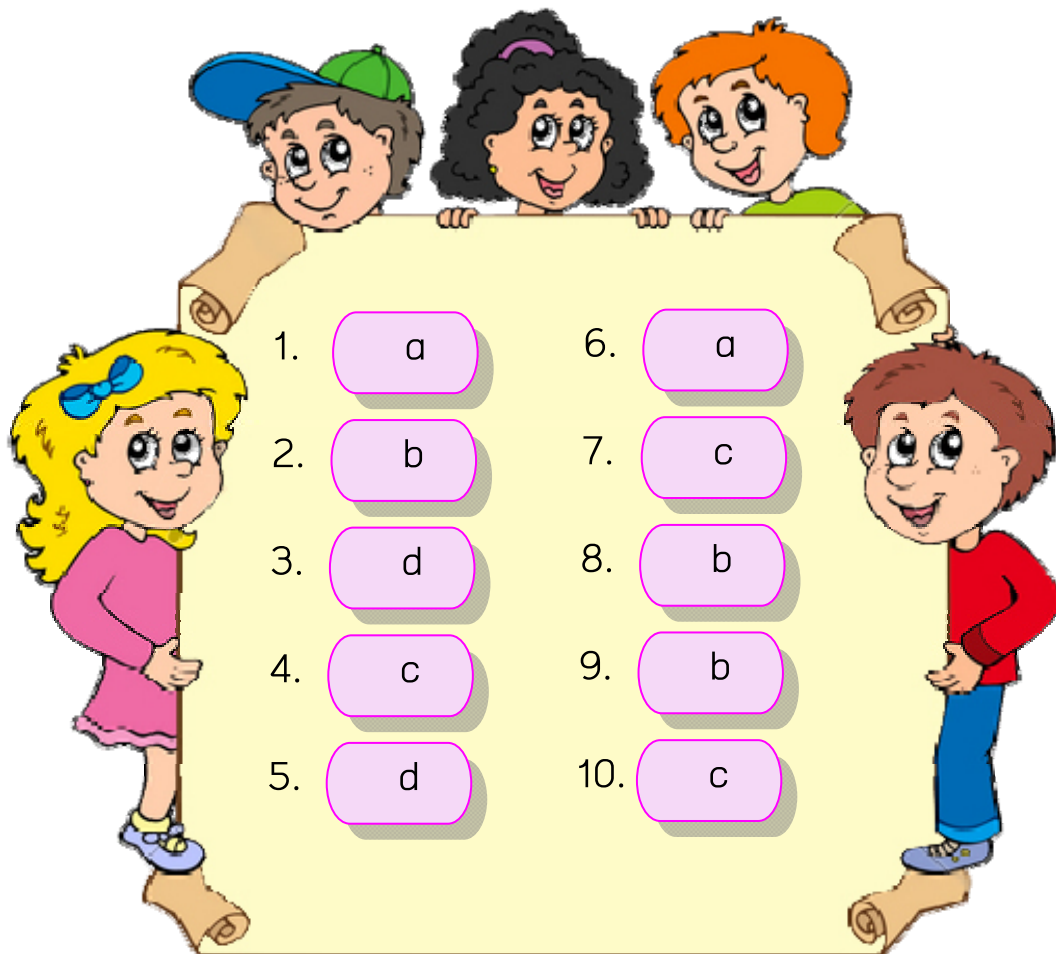



## Activity Answer

### Key Card 1

**Directions :** Read the text again and listen. Circle T (true), F(false).

- |  |                                    |                                    |
|--|------------------------------------|------------------------------------|
| 1. It's called the Golden Gate Bridge because of its colour. | T                                  | <input checked="" type="radio"/> F |
| 2. It is the longest suspension bridge in the world.         | <input checked="" type="radio"/> T | F                                  |
| 3. Roosevelt designed the Bridge.                            | T                                  | <input checked="" type="radio"/> F |
| 4. The Bridge is 1.7 miles long.                             | <input checked="" type="radio"/> T | F                                  |
| 5. Drivers have to pay to use the Bridge.                    | <input checked="" type="radio"/> T | F                                  |
| 6. Its costs to cross the Bridge on foot.                    | T                                  | <input checked="" type="radio"/> F |
| 7. The Bridge is the most photographed bridge in the world.  | <input checked="" type="radio"/> T | F                                  |
| 8. Everyone can use the Bridge.                              | <input checked="" type="radio"/> T | F                                  |
| 9. You can't see the Bridge in the cinema.                   | <input checked="" type="radio"/> T | F                                  |
| 10. The Golden Gate Bridge is located in New York.           | T                                  | <input checked="" type="radio"/> F |







## Activity Answer

### Key Card 2

**Directions :** Find these words in the text and match them with the definitions.



- a) a weak line in the earth's surface
- b) cement
- c) situation when a lot of people can't find work
- d) sudden movement of the earth's surface
- e) a tall construction





## Activity Answer Key Card 3

Directions : Match 1 -5 with a - e.

1.

Many tourists watch

2.

The Palace was built in

3.

They can see her flag

4.

Queen Elizabeth II does

5.

The Palace has

b. 775 rooms

b. a lot of her work

c. The Changing of  
the Guard

d. 1703

e. on top of the Palace

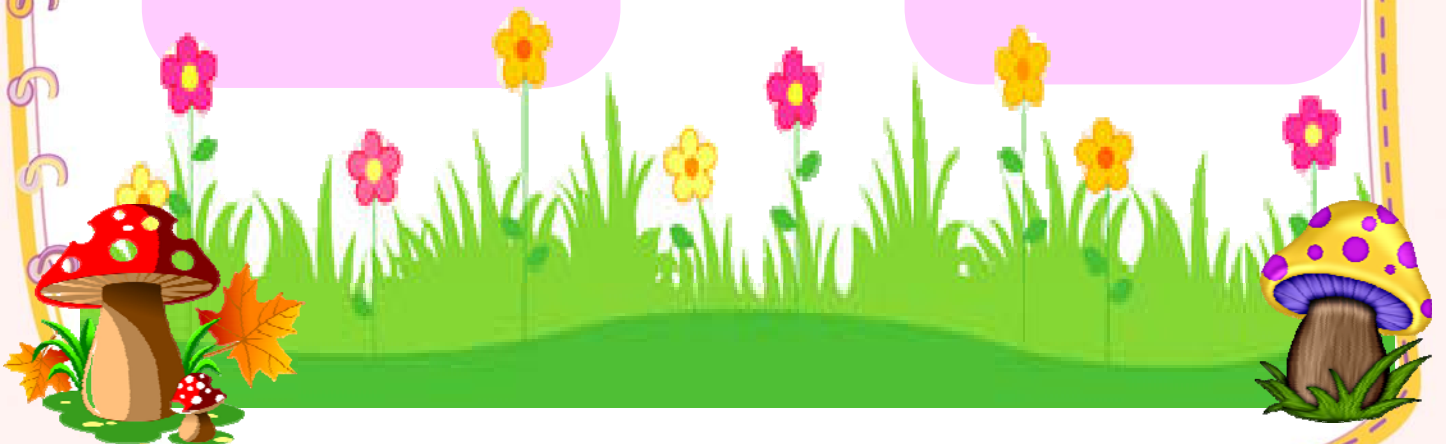
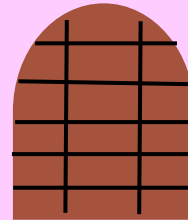



## Activity Answer

### Key Card 4

**Directions** : Complete the sentences with the words in the box.

royal   work   queen   ceremony   flag   tourists  
Palace   the Changing of the Guard   guest   parties

Buckingham (1) Palace is the London home of the British (2) royal family. It is in Westminster, in the city centre.

The Palace was built in 1703, but it didn't become the home of the royal family until 1837. People know when the (3) queen is there because they can see her (4) flag on top of the Palace. When she's away, the flag isn't there.

The Palace today, queen Elizabeth II does a lot of her work in the Palace. 450 people work there. The Palace has 775 rooms, including 52 royal and (5) guest bedrooms and 188 bedrooms for people who (6) work in the Palace.

Thousands of people visit the Palace every year. Many (7) tourists watch (8) the Changing of the Guard, a famous (9) ceremony which happens every day outside the Palace. In the summer, tourists can visit some of the rooms inside the Palace. Also in the summer, the queen invite about 50,000 people to her garden (10) parties.







## Activity Answer Key Card 5

**Directions :** Answer the following questions in short.

1. What is the largest island in Thailand?  
    **Phuket island.**
2. What is the most popular beach in Phuket?  
    **Patong beach.**
3. What is the Big Buddha made from?  
    **white Burmese marble.**
4. What is the largest and most revered temple in Phuket?  
    **Wat Chalong.**
5. Where should you can go to volunteer the stray dogs and cats?  
    **Soi Dog Foundation.**
6. Which part of Phuket you can see the beautiful sunset?  
    **Promthep cape.**
7. How many animals are in Soi Dog Foundation?  
    **approximately 12,000 animals.**
8. Can they go to Wat Chalong by Tuk-Tuk?  
    **Yes, they can.**
9. Where are you able to get a panoramic view of the island?  
    **Big Buddha.**
10. What is the bridge you can cross to Phuket?  
    **Sarasin bridge.**



## Activity Answer

### Key Card 6

Directions : Put ☒ at the correct place.



The centre of Phuket's nightlife.

☒ Patong beach    \_\_\_ Wat Chalong    \_\_\_ Big Buddha



The place for watch the sunset.

\_\_\_ Wat Chalong    ☒ Promthep cape    \_\_\_ Soi Dog Foundation



The place to visit the stray animals.

\_\_\_ Promthep cape    ☒ Soi Dog Foundation    \_\_\_ Big Buddha



The Buddha is made from white Burmese marble.

☒ Big Buddha    \_\_\_ Patong beach    \_\_\_ Promthep cape



You can volunteer your time to look after the animals.

\_\_\_ Wat Chalong    \_\_\_ Patong beach    ☒ Soi Dog Foundation



Answer Key : Post-test  
ชุดที่ 4 The Attractive Places

